

CUENTA INTEGRAL  
Estado de Cuenta

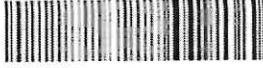

SISTEMA PARA EL DESARROLLO INTEGRAL DE  
LA FAMILIA DEL MUNICIPIO DE CUAUTLA

CR.00204  
C30.03-00170-24-DMT  
-01  
54707  
1926

AMADO NERVO 1  
CUAUTLA JAL  
48150 CUAUTLA JALISCO

NÚMERO DE CUENTA  
4058732702  
NÚMERO DE CLIENTE  
51119014  
RFC  
SDI861030GD7

CLABE INTERBANCARIA  
021335040587327020

RESUMEN DE CUENTAS

▶ Saldo Inicial del Periodo	\$ 200,382.29
▶ Depósitos/ Abonos	\$ 140,000.00
▶ Retiros/Cargos	\$ 142,411.84
▶ Intereses Netos Sin Capital Informativo	\$ 0.00
▶ IVA Informativo	\$ 0.00
▶ Saldo Final del Periodo	\$ 197,970.45
▶ Sucursal	00170
▶ Plaza	03
▶ Días Transcurridos en el mes	31
▶ Periodo del	01/08/2025 al 31/08/2025

La fecha de corte coincide con el periodo indicado  
Las tasas de interés son expresadas en términos anuales

Cuenta	Interés Aplicable	Comisiones Cobradas	GAT Nominal	GAT Real
4058732702	0.00%	\$0.00	0.00% Antes de Impuestos	-3.52% Antes de Impuestos

CIFRAS EXPRESADAS EN PESOS MEXICANOS

RESUMEN DE TU CUENTA INTEGRAL		
Comisiones Cobradas en el Mes		\$ 0.00
Saldo Promedio Mínimo Requerido		\$ 30,000.00
Saldo Promedio en el Mes (promedio de los saldos diarios del periodo)		\$ 207,680.94
Tasa Promedio Nominal		0.0000%
Pago Interés Nominal en el Mes		\$ 0.00
Pago de Interés Nominal en el Año		\$ 0.00
IVA Cobrado		\$ 0.00
ISR Retenido en el Mes		\$ 0.00
ISR Retenido en el Año		\$ 0.00

DETALLE MOVIMIENTOS CUENTA INTEGRAL No. 4058732702					
Día	Descripción	Referencia/ Serial	Retiro/Cargo	Depósito/Abono	Saldo
01	CHEQUE PAGADO	01701053 723	\$ 11,463.00		\$ 188,919.29
04	CGO SPEI DIF CUAUTLA	08045209 170042	\$ 2,416.66		\$ 186,502.63
06	CGO SPEI DIF CUAUTLA	08045209 571792	\$ 16,704.60		\$ 169,798.03
08	CGO SPEI DIF CUAUTLA	08045209 5042214	\$ 1,369.96		\$ 168,428.07
08	CGO SPEI DIF CUAUTLA	08045219 5500	\$ 720.00		\$ 167,708.07
11	CHEQUE PAGADO	01701053 724	\$ 15,000.00		\$ 152,708.07
15	CHEQUE PAGADO	01701053 725	\$ 10,090.00		\$ 142,618.07
15	CHEQUE PAGADO	01701053 726	\$ 5,200.00		\$ 137,418.07
15	GASTO GENERAL 1508258	08045211 694423		\$ 140,000.00	\$ 277,418.07
15	NETNM NOMINA DIF 2427	14594617 44321	\$ 26,581.98		\$ 250,836.09
15	CGO SPEI NOMINA	08045209 5185545	\$ 1,593.00		\$ 249,243.09
15	CGO SPEI NOMINA	08045209 5188822	\$ 1,593.00		\$ 247,650.09

**CUENTA INTEGRAL**  
**Estado de Cuenta**



54707

1926

**SISTEMA PARA EL DESARROLLO INTEGRAL DE**

**DETALLE MOVIMIENTOS CUENTA INTEGRAL No. 4058732702**

Día	Descripción	Referencia/ Serial	Retiro/Cargo	Depósito/Abono	Saldo
18	LC102 NET 08744 04255PQR030046981464	14594625 44321	\$ 1,057.00		\$ 246,593.09
25	PAGO X HSBCNET, TELMEX-2800	14594589 41987	\$ 1,148.00		\$ 245,445.09
29	NETNM NOMINA DIF 2427	14594617 44321	\$ 26,581.98		\$ 218,863.11
29	CHEQUE PAGADO	01701053 727	\$ 5,200.00		\$ 213,663.11
29	CHEQUE PAGADO	01701053 728	\$ 10,090.00		\$ 203,573.11
29	CGO SPEI NOMINA	08045209 647353	\$ 1,593.00		\$ 201,980.11
29	CGO SPEI NOMINA	08045209 653233	\$ 1,593.00		\$ 200,387.11
29	CGO SPEI DIF CUAUTLA	08045209 666727	\$ 2,416.66		\$ 197,970.45

CoDi: Operación procesada por CoDi®

**Información SPEI's Enviados durante el periodo del 01/08/2025 al 31/08/2025**

Fecha de Operación	Hora de Operación	Participante Receptor	Nombre del Beneficiario *	Cuenta Beneficiaria	Concepto del pago	Monto del pago	Clave de Rastreo	Número de Referencia
04/08/2025	13:56:53	*BANAMEX	ESTRATEI SISTEMAS DE INFORMACION	00002535700436305294	MANTENIMIEN TO Y SOPORTE MES DE JULIO	\$ 2,416.66	HSBC170042	00000000000000040825
06/08/2025	17:41:02	*BANREGIO	LUZ DEL CARMEN PEREZ SANCHEZ	00058320000003076640	CFDI 3405, ABARROTE PARA COMEDOR	\$ 16,704.60	HSBC571792	00000000000000060825
11/08/2025	18:06:16	*BBVA MEXICO	ANNA MARGARITA ZAVALZA URIBE	00012406001938051903	CFDI A 628, REFACCIONES PARA VEHICULO	\$ 720.00	HSBC005500	00000000000000080825
08/08/2025	17:55:12	*BBVA MEXICO	COPIADORAS JAPONESAS	00012320004806148827	TONER CFDI A 127395	\$ 1,369.96	HSB5042214	00000000000000080825
15/08/2025	16:20:12	*CRISTOBAL C	PETRA CONTRERAS MACEDO	00680333010003742387	NOMINA 1ER QUINCENA AGOSTO 25	\$ 1,593.00	HSB5185545	00000000000000150825
15/08/2025	16:22:26	*CRISTOBAL C	OLGA GEORGINA CONTRERAS MACEDO	00680333010003742303	NOMINA 1ER QUINCENA AGOSTO 25	\$ 1,593.00	HSB5188822	00000000000000150825
29/08/2025	12:20:20	*CRISTOBAL C	PETRA CONTRERAS MACEDO	00680333010003742387	NOMINA 2DA QUINCENA AGOSTO 25	\$ 1,593.00	HSBC647353	00000000000000290825
29/08/2025	12:24:16	*CRISTOBAL C	OLGA GEORGINA CONTRERAS MACEDO	00680333010003742303	NOMINA 2DA QUINCENA AGOSTO 25	\$ 1,593.00	HSBC653233	00000000000000290825
29/08/2025	12:33:48	*BANAMEX	ESTRATEI SISTEMAS DE INFORMACION	00002535700436305294	MANTENIMIEN TO Y SOPORTE MES DE AGOSTO 25	\$ 2,416.66	HSBC666727	00000000000000290825

\* Dato no verificado por esta institución  
CoDi: Operación procesada por CoDi®

CUENTA INTEGRAL  
Estado de Cuenta



54708

1926

SISTEMA PARA EL DESARROLLO INTEGRAL DE

Información SPEI's Recibidos durante el periodo del 01/08/2025 al 31/08/2025

Fecha de Operación	Hora de Operación	Participante Emisor	Nombre del Ordenante	Cuenta Ordenante	Concepto del pago	Monto del pago	Clave de Rastreo	Número de Referencia
15/08/2025	15:05:56	BBVA BANCOME	MUNICIPIO DE CUAUTLA JALISCO	00012320001179192477	GASTO GENERAL	\$ 140,000.00	002601002 508150000 032692	000000000000 01508258

CoDi: Operación procesada por CoDi®

Información CoDi® Enviados durante el periodo del 01/08/2025 al 31/08/2025

Fecha de Operación	Hora de Operación	Participante Receptor	Nombre del Beneficiario *	Cuenta Beneficiaria	Concepto del pago	Monto del pago	Clave de Rastreo	Número de Referencia	Folio del Esquema Cobro Digital
--------------------	-------------------	-----------------------	---------------------------	---------------------	-------------------	----------------	------------------	----------------------	---------------------------------

\* Dato no verificado por esta institución

CoDi: Operación procesada por CoDi®

Información CoDi® Recibidos durante el periodo del 01/08/2025 al 31/08/2025

Fecha de Operación	Hora de Operación	Participante Emisor	Nombre del Ordenante	Cuenta Ordenante	Concepto del pago	Monto del pago	Clave de Rastreo	Número de Referencia	Folio del Esquema Cobro Digital
--------------------	-------------------	---------------------	----------------------	------------------	-------------------	----------------	------------------	----------------------	---------------------------------

CoDi: Operación procesada por CoDi®

Aclaraciones: Cargos Objetados por el Cliente

No. Cuenta	Subfolio	Fecha Alta	Monto	Descripción
------------	----------	------------	-------	-------------

Promociones

Mensajes Importantes

Les informamos a partir de **01 Septiembre 2025**, nuestros productos tendrán cambios en el nombre/concepto de la comisión, esto obedece al cumplimiento a la Circular 20/2023 (relativa a las modificaciones a la Circular 36/2010) "Adopción obligatoria del catálogo de categorías de comisiones" emitida por Banco de México y los cambios se observarán en el reporte de movimientos que descarga dentro de la banca de HSBCnet, los cambios son las siguientes:

Nombre actual (GBS)	Nuevo Nombre (GBS)
SERVICIO TWIST - COMISION DE CONFIGURACION UNICA	C CONTRACION IMPL REPO DE COM XML
SERVICIOS TWIST- COMISION MENSUAL RECURRENTE	CC GEN DE REPOTE DE MOVTO RECON BPI REPORTE COM XML

El precio de la comisión no tiene cambios.

El 9 de junio de 2025 los Estados de Cuenta y movimientos a través de la Banca Electrónica de la Cuenta de Cheques Empresarial, Cuenta Maestra Empresarial, Cuenta Integral, Cuenta Maestra en Dólares PM e Inversión a la Vista PM ligadas al Contrato para la apertura de cuentas Personas Morales tuvo cambios en la descripción de comisiones, que obedecen al cumplimiento de la Circular 20/2023 "Adopción obligatoria del catálogo de categorías de comisiones" emitida por Banco de México. Los cambios son los siguientes:

1. "Copia fotostática de comprobantes" cambia a "Emisión de Documentos-comprobante; copia (ventanilla)"
2. "Emisión de estado de cuenta adicional" cambia a "Emisión de Documentos – Estado de cuenta adicional (ventanilla)"
3. "Intento de sobregiro por cheque devuelto" cambia a "Penalización por intento sobregiro; cheque devuelto (ventanilla)"
4. "Cheque certificado" cambia a "Emisión de Chequera-protección de cheques; cheque certificado (ventanilla)"
5. "Cheque librado" cambia a "Emisión de Chequera – libramiento de cheque; (ventanilla)"
6. "Cheque de caja" cambia a "Emisión de Chequera – protección de cheques; cheque de caja en MN (ventanilla)"

A partir del 1 de octubre de 2025 los mismos cambios se reflejarán en los Anexos de comisiones de los productos antes mencionados y adicional se mostrará en el Anexo de Comisiones de la Cuenta de Cheques Empresarial el costo de los siguientes conceptos:

1. Consulta de saldo; (cajero: automático del extranjero)
2. Retiro de efectivo; (cajero: automático del extranjero)

SISTEMA PARA EL DESARROLLO INTEGRAL DE

**Importante: actualiza tus datos fiscales a la brevedad**

**¡Evita contratiempos!**

Asegura la validez de tus CFDIs. Sigue estos pasos:

1. Descarga tu constancia de situación fiscal actualizada en PDF desde tu buzón tributario en [www.sat.gob.mx](http://www.sat.gob.mx)
2. Acude a tu sucursal de preferencia o contacta a tu ejecutivo de cuenta y te apoyaremos en actualizar tus datos fiscales

Conoce más sobre esta disposición oficial del SAT en  
[www.hsbc.com.mx/cfdi](http://www.hsbc.com.mx/cfdi)

CUENTA INTEGRAL  
Estado de Cuenta



SISTEMA PARA EL DESARROLLO INTEGRAL DE  
LA FAMILIA DEL MUNICIPIO DE CUAUTLA

CR.00204  
C10.03-00170-24-DMT

-01  
56106  
2204

AMADO NERVO 1  
CUAUTLA JAL  
48150 CUAUTLA JALISCO

NÚMERO DE CUENTA  
4060976321  
NÚMERO DE CLIENTE  
51119014  
RFC  
SDI861030GD7

CLABE INTERBANCARIA  
021335040609763216

RESUMEN DE CUENTAS

Saldo Inicial del Periodo	\$ 63,134.00
Depósitos/ Abonos	\$ 54,921.60
Retiros/Cargos	\$ 92,412.44
Intereses Netos Sin Capital Informativo	\$ 0.00
IVA Informativo	\$ 0.00
Saldo Final del Periodo	\$ 25,643.16
Sucursal	00170
Plaza	03
Días Transcurridos en el mes	31
Periodo del	01/08/2025 al 31/08/2025

La fecha de corte coincide con el periodo indicado  
Las tasas de interés son expresadas en términos anuales

Cuenta	Interés Aplicable	Comisiones Cobradas	GAT Nominal	GAT Real
4060976321	0.00%	\$0.00	0.00% Antes de Impuestos	-3.52% Antes de Impuestos

CIFRAS EXPRESADAS EN PESOS MEXICANOS

RESUMEN DE TU CUENTA INTEGRAL

Comisiones Cobradas en el Mes	\$ 0.00
Saldo Promedio Mínimo Requerido	\$ 30,000.00
Saldo Promedio en el Mes (promedio de los saldos diarios del periodo)	\$ 74,011.76
Tasa Promedio Nominal	0.0000%
Pago Interés Nominal en el Mes	\$ 0.00
Pago de Interés Nominal en el Año	\$ 0.00
IVA Cobrado	\$ 0.00
ISR Retenido en el Mes	\$ 0.00
ISR Retenido en el Año	\$ 0.00

DETALLE MOVIMIENTOS CUENTA INTEGRAL No. 4060976321

Día	Descripción	Referencia/ Serial	Retiro/Cargo	Depósito/Abono	Saldo
12	FF 404 PROY 43 COMEDO ASIST FAC 0773785	08045211 362333		\$ 54,921.60	\$ 118,055.60
22	CGO SPEI DIF CUAUTLA	08045209 597428	\$ 3,000.00		\$ 115,055.60
22	TRANSF SOL X HSBCNET DIF CUAUTLA	90045629 162304	\$ 2,001.00		\$ 113,054.60
22	CGO SPEI DIF CUAUTLA	08045209 819925	\$ 36,260.44		\$ 76,794.16
25	TRANSF SOL X HSBCNET DIF CUAUTLA	90045629 102101	\$ 48,001.00		\$ 28,793.16
28	CGO SPEI DIF CUAUTLA	08045209 349698	\$ 3,150.00		\$ 25,643.16

CoDi: Operación procesada por CoDi®

Información SPEI's Enviados durante el periodo del 01/08/2025 al 31/08/2025

Fecha de Operación	Hora de Operación	Participante Receptor	Nombre del Beneficiario *	Cuenta Beneficiaria	Concepto del pago	Monto del pago	Clave de Rastreo	Número de Referencia
22/08/2025	13:56:30	*BBVA MEXICO	MARIA GUADALUPE PELAYO GARCIA	00004152313543886233	POLLO Y CARNE PYTO 43	\$ 3,000.00	HSBC5974 28	000000000000 00220825



CUENTA INTEGRAL  
Estado de Cuenta



56106

2204

SISTEMA PARA EL DESARROLLO INTEGRAL DE

Información SPEI's Enviados durante el periodo del 01/08/2025 al 31/08/2025

Fecha de Operación	Hora de Operación	Participante Receptor	Nombre del Beneficiario *	Cuenta Beneficiaria	Concepto del pago	Monto del pago	Clave de Rastreo	Número de Referencia
22/08/2025	16:36:17	*SANTANDER	COMERCIALIZADORA ESPIMART	00014320655083284359	MEDICAMENTOS PROYECTO 10	\$ 36,260.44	HSBC819925	00000000000000220825
28/08/2025	11:28:45	*BANREGIO	LUZ DEL CARMEN PEREZ SANCHEZ	00058320000003076640	CFDI 3411, CALZON AFFECTIVE, PROYECTO 10	\$ 3,150.00	HSBC349698	00000000000000280825

\* Dato no verificado por esta institución  
CoDi: Operación procesada por CoDi®

Información SPEI's Recibidos durante el periodo del 01/08/2025 al 31/08/2025

Fecha de Operación	Hora de Operación	Participante Emisor	Nombre del Ordenante	Cuenta Ordenante	Concepto del pago	Monto del pago	Clave de Rastreo	Número de Referencia
12/08/2025	14:38:40	BANAM	SIS PARA EL DES INTEG DE LA FAM DE	00002320700461122945FF	404 PROY 43 COMEDO ASIST FAC 755C	\$ 54,921.60	085901841854322457	000000000000000773785

CoDi: Operación procesada por CoDi®

Información CoDi® Enviados durante el periodo del 01/08/2025 al 31/08/2025

Fecha de Operación	Hora de Operación	Participante Receptor	Nombre del Beneficiario *	Cuenta Beneficiaria	Concepto del pago	Monto del pago	Clave de Rastreo	Número de Referencia	Folio del Esquema Cobro Digital
--------------------	-------------------	-----------------------	---------------------------	---------------------	-------------------	----------------	------------------	----------------------	---------------------------------

\* Dato no verificado por esta institución  
CoDi: Operación procesada por CoDi®

Información CoDi® Recibidos durante el periodo del 01/08/2025 al 31/08/2025

Fecha de Operación	Hora de Operación	Participante Emisor	Nombre del Ordenante	Cuenta Ordenante	Concepto del pago	Monto del pago	Clave de Rastreo	Número de Referencia	Folio del Esquema Cobro Digital
--------------------	-------------------	---------------------	----------------------	------------------	-------------------	----------------	------------------	----------------------	---------------------------------

CoDi: Operación procesada por CoDi®

Aclaraciones: Cargos Objetados por el Cliente

No. Cuenta	Subfolio	Fecha Alta	Monto	Descripción
------------	----------	------------	-------	-------------

Promociones

Mensajes Importantes

Les informamos a partir de **01 Septiembre 2025**, nuestros productos tendrán cambios en el nombre/concepto de la comisión, esto obedece al cumplimiento a la Circular 20/2023 (relativa a las modificaciones a la Circular 36/2010) "Adopción obligatoria del catálogo de categorías de comisiones" emitida por Banco de México y los cambios se observarán en el reporte de movimientos que descarga dentro de la banca de HSBCnet, los cambios son las siguientes:

Nombre actual (GBS)	Nuevo Nombre (GBS)
SERVICIO TWIST - COMISION DE CONFIGURACION UNICA	C CONTRACION IMPL REPO DE COM XML
SERVICIOS TWIST- COMISION MENSUAL RECURRENTE	CC GEN DE REPOTE DE MOV RECON BPI REPORTE COM XML

El precio de la comisión no tiene cambios.

**SISTEMA PARA EL DESARROLLO INTEGRAL DE**

El 9 de junio de 2025 los Estados de Cuenta y movimientos a través de la Banca Electrónica de la Cuenta de Cheques Empresarial, Cuenta Maestra Empresarial, Cuenta Integral, Cuenta Maestra en Dólares PM e Inversión a la Vista PM ligadas al Contrato para la apertura de cuentas Personas Morales tuvo cambios en la descripción de comisiones, que obedecen al cumplimiento de la Circular 20/2023 "Adopción obligatoria del catálogo de categoría de comisiones" emitida por Banco de México. Los cambios son los siguientes:

1. "Copia fotostática de comprobantes" cambia a "Emisión de Documentos-comprobante; copia (ventanilla)"
2. "Emisión de estado de cuenta adicional" cambia a "Emisión de Documentos – Estado de cuenta adicional (ventanilla)"
3. "Intento de sobregiro por cheque devuelto" cambia a "Penalización por intento sobregiro; cheque devuelto (ventanilla)"
4. "Cheque certificado" cambia a "Emisión de Chequera-protección de cheques; cheque certificado (ventanilla)"
5. "Cheque librado" cambia a "Emisión de Chequera – libramiento de cheque; (ventanilla)"
6. "Cheque de caja" cambia a "Emisión de Chequera – protección de cheques; cheque de caja en MN (ventanilla)"

A partir del 1 de octubre de 2025 los mismos cambios se reflejarán en los Anexos de comisiones de los productos antes mencionados y adicional se mostrará en el Anexo de Comisiones de la Cuenta de Cheques Empresarial el costo de los siguientes conceptos:

1. Consulta de saldo; (cajero: automático del extranjero)
2. Retiro de efectivo; (cajero: automático del extranjero)

**Importante: actualiza tus datos fiscales a la brevedad**

**¡Evita contratiempos!**

Asegura la validez de tus CFDIs. Sigue estos pasos:

1. Descarga tu constancia de situación fiscal actualizada en PDF desde tu buzón tributario en [www.sat.gob.mx](http://www.sat.gob.mx)
2. Acude a tu sucursal de preferencia o contacta a tu ejecutivo de cuenta y te apoyaremos en actualizar tus datos fiscales

Conoce más sobre esta disposición oficial del SAT en  
[www.hsbc.com.mx/cfdi](http://www.hsbc.com.mx/cfdi)

